

REZ E - E - NOVÝ STAV M 1:50

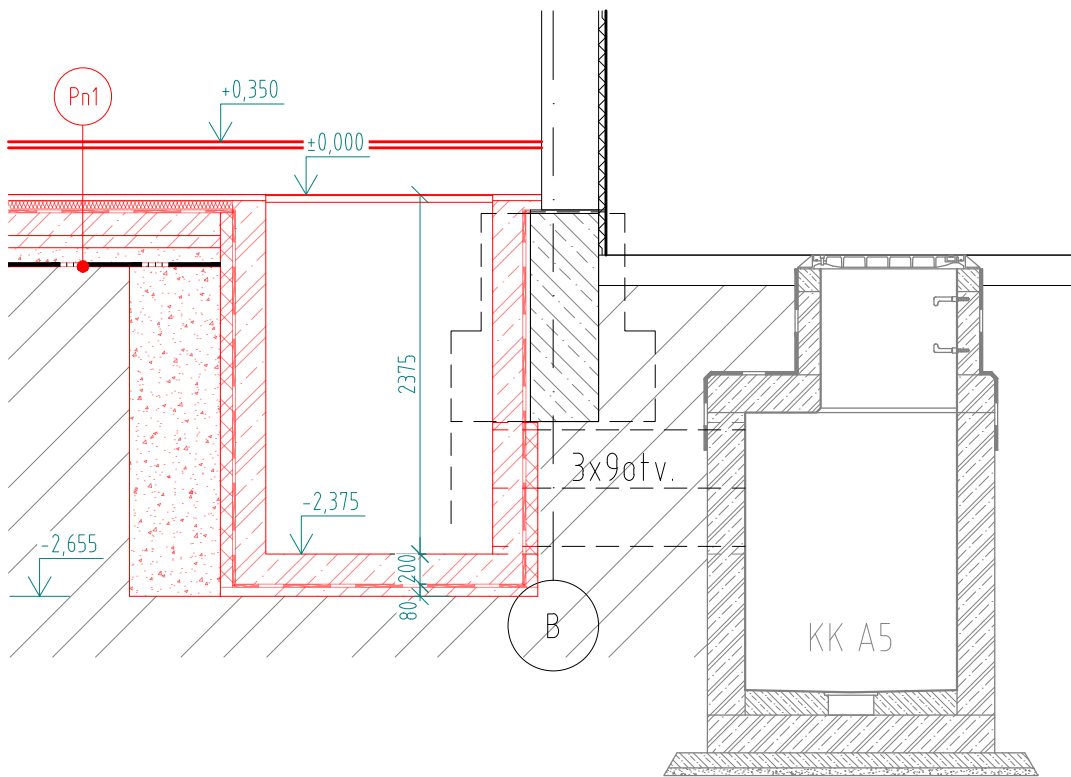

REZ F - F - NOVÝ STAV M 1:50

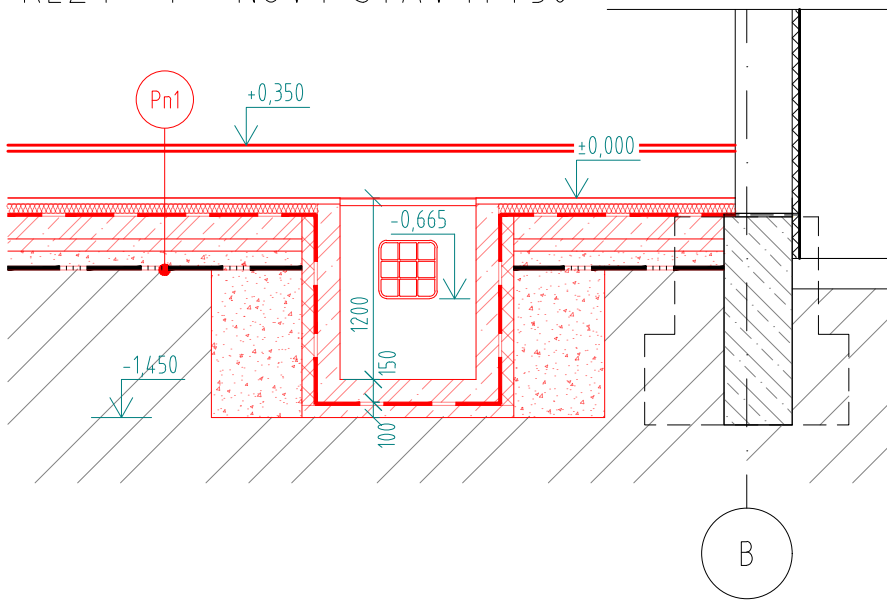

LEGENDA MATERIÁLOV

- ŽELEZOBETÓN, TRIEDA BETÓNU VIŠ. TECHNICKÁ SPRÁVA
- PROSTÝ BETÓN, CEMENTOVÝ POTER, BETÓNOVÁ MAZANINA, TRIEDA BETÓNU VIŠ. TECHNICKÁ SPRÁVA
- ŠTRKODRVA, PIESOK
- PÔVODNÁ ZEMINA



LEGENDA

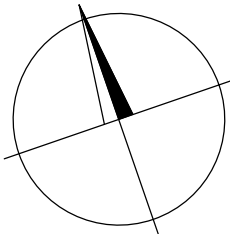



- SKLADBY NOVÝCH PODLÁH, STIEN A STRIECH
- Pn1 - Pn4 SKLADBY NOVÝCH PODLÁH



ZMENY PROJEKTOVEJ DOKUMENTÁCIE:

Zmena				
	Index:	Dátum:	Meno - Podpis:	Text zmeny:

Zodpovedný projektant stavby:	Ing. Ján Kušnir		<div> REMIING CONSULT</div> <div>REMIING CONSULT, a.s., Tomášikova 14366/64A, 831 04 Bratislava - mestská časť Nové Mesto</div>
GENERÁLNY PROJEKTANT STAVBY			
Zákazkové číslo:	0608		

Zodpovedný projektant UČS:	Ing. Ján Kušnir		<div> REMIING CONSULT, a.s., Tomášikova 14366/64A, 831 04 Bratislava - mestská časť Nové Mesto</div>		
Zodpovedný projektant objektu:	Ing. Milan Medveď				
Vypracoval:	Ing. Milan Medveď				
Kontroloval:	Ing. Dávid Pál				
Kraj:	Žilinský	Okres:	Liptovský Mikuláš	Stupeň - účel:	DRS
Investor - stavebník:	Železnice Slovenskej republiky Klemensova 8, 813 61 Bratislava, Slovenská republika			Zákazkové číslo:	0608
Stavba:	Modernizácia železničnej trate Žilina - Košice, úsek trate Liptovský Mikuláš - Poprad-Tatry (mimo), 5. etapa UČS 408 - ŽST Liptovský Hrádok			Archívne číslo:	
Názov SO:	Žst. Liptovský Hrádok, adaptácia priestorov výpravnej budovy			Dátum:	09/2024
Názov podobjektu:	1. Stavebná časť			Počet A4:	2xA4
Názov prílohy:	Rezy šachtami - nový stav (E-E, F-F)			Mierka:	1:50
Kódové označenie výkresu:	0608 - DRS - D - 408 - 34 - 01 00 - 109 - 00			Časť:	D
				Číslo PS:	Súprava:
				408-34-01	
				Číslo prílohy:	9